

Associazione Fondiaria Carnino

Un'esperienza innovativa per tentare di gestire un territorio montano delicato

Francesco Pastorelli

Dove siamo

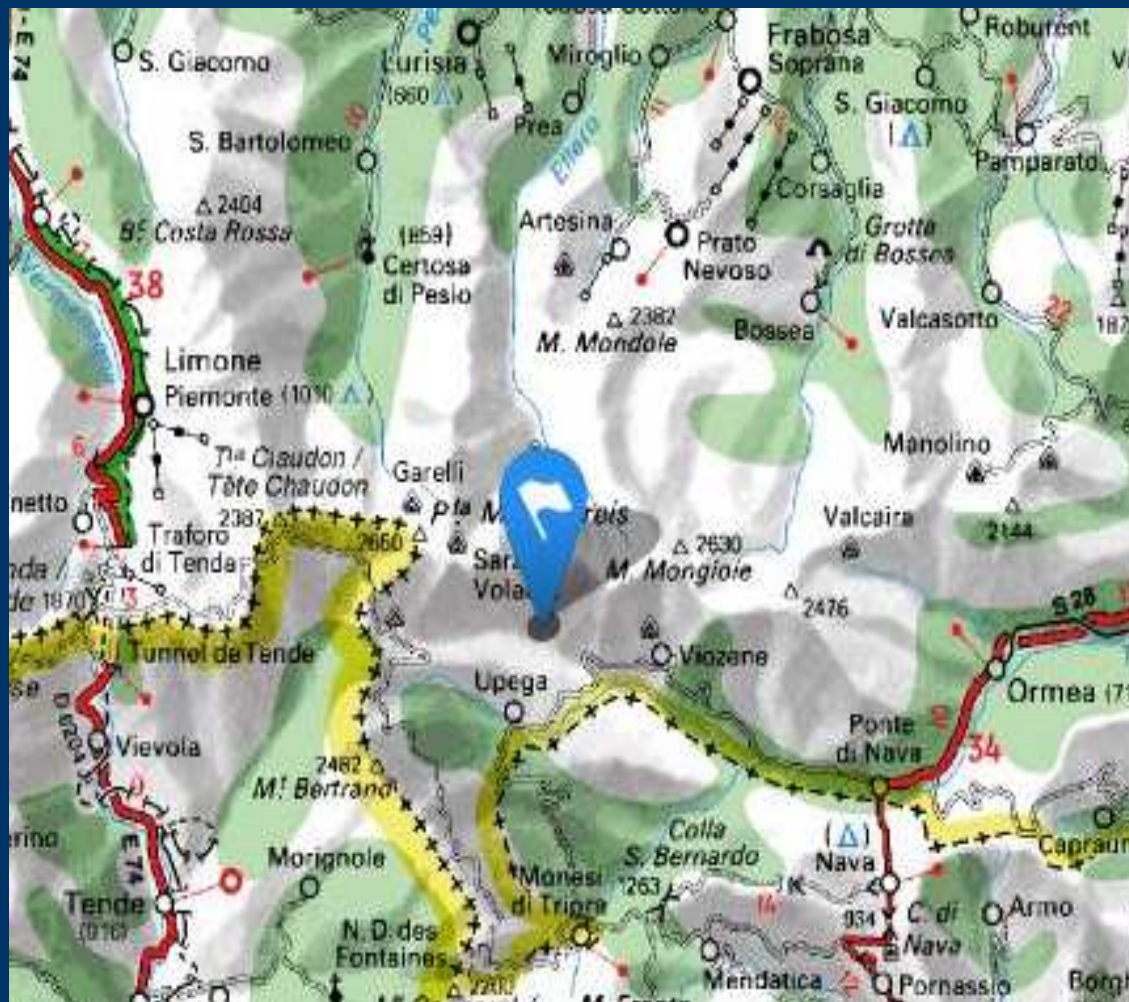

- Frazione Carnino, Comune di Briga Alta (Alta Val Tanaro, CN)

Com'era



Attuale situazione



Uno dei maggiori problemi: la frammentazione fondiaria

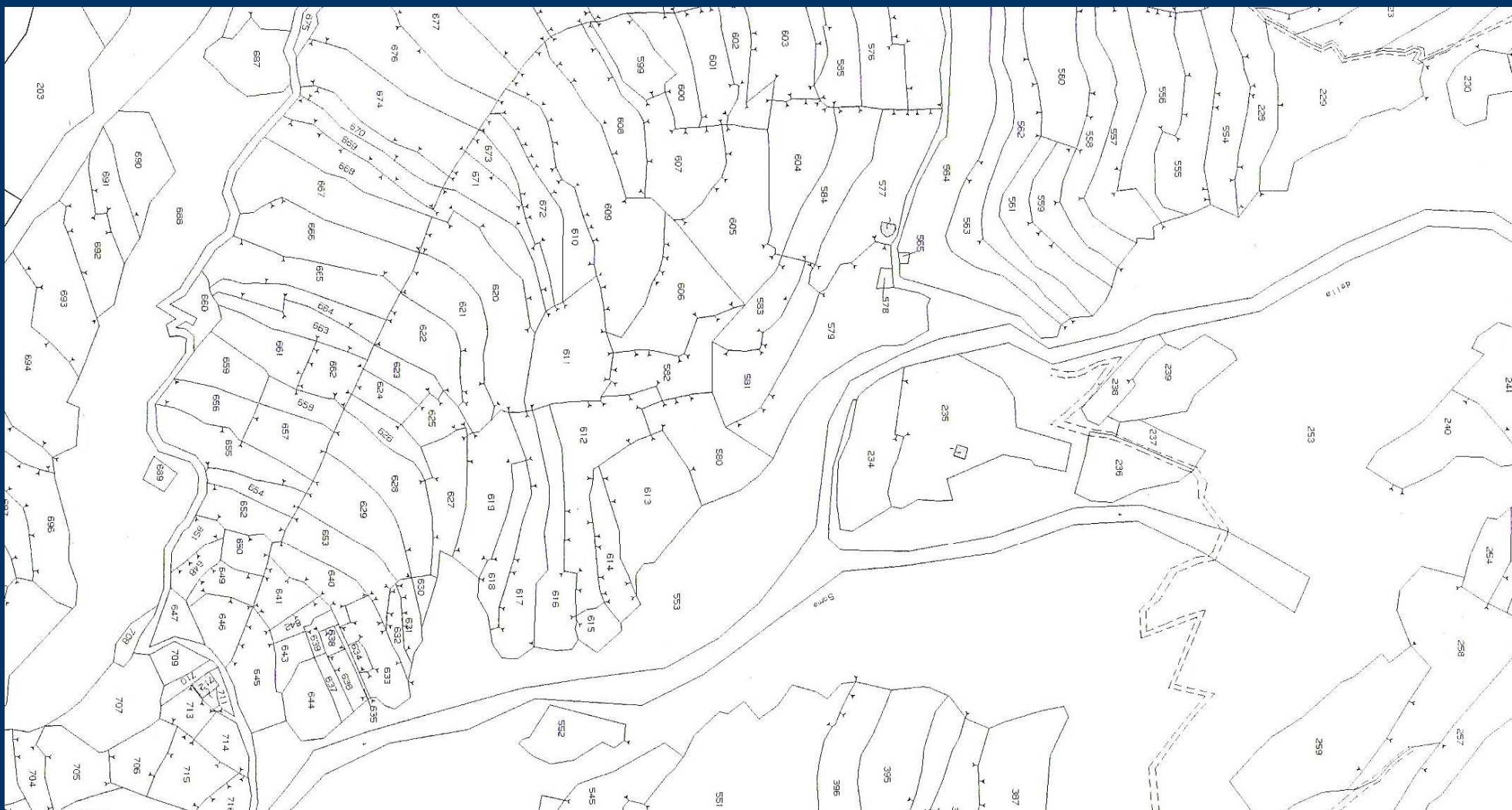

Il passato recente

- Proprietari dispersi, con diverse esigenze e diverse “visioni”
 - Mancanza di potenziali utilizzatori “locali”
 - Impossibilità di operare su basi solide (mancanza di contratti e di controllo) e di stabilire rapporti chiari e duraturi tra proprietari e utilizzatori.
-
-

La costituzione dell'Associazione fondiaria

- Incontri pubblici con la mediazione dell'Ente Parco
- L'esperienza dell'associazione fondiaria, portata dal Prof. Cavallero
- La possibilità di costruire una sinergia tra proprietari ed Ente Parco del Marguareis



Caratteristica dell'Associazione Fondiaria

- Associazione senza fini di lucro (i proventi sono destinati al miglioramento del pascolo).
 - I proprietari non perdono alcun diritto sui fondi
 - Assemblea dei soci che elegge un Consiglio direttivo
 - Trasparenza nei bilanci e nella gestione
 - Affidamento ad altro soggetto (Parco del Marguareis) della gestione del pascolo e del controllo
-
-

La suddivisione del pascolo in “zone”



Recinzioni mobili e fisse

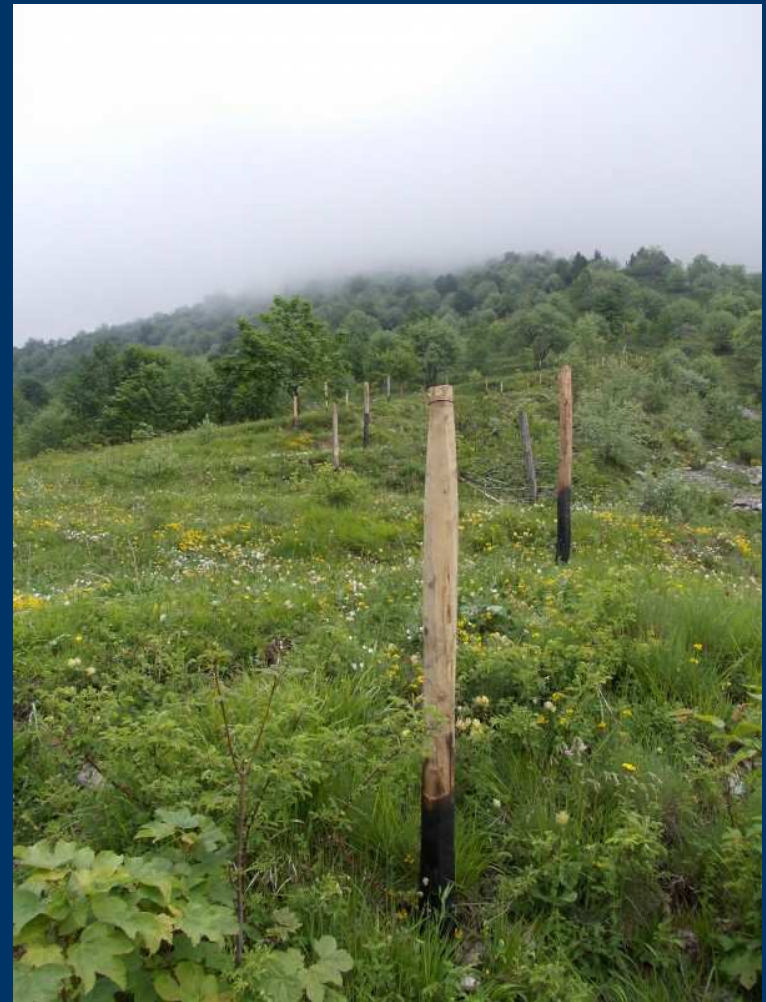

Sistema di abbeveratoi



Bilancio dopo il primo anno

- Interesse verso i pascoli da parte di diverse aziende
 - Stipula di un contratto (5 anni). Il contratto prevede l'adozione di un piano di pascolo ed il versamento di una annualità anticipata a garanzia.
 - Possibilità di accedere a finanziamenti (per l'affittuario, per l'ASSFO e per l'Ente Parco)
 - Supporto del personale dell'Ente Parco
-
-

Scenari futuri (sul breve periodo)



Parco naturale
del Marguareis



REGIONE
PIEMONTE

FONDI STRUTTURALI EUROPEI

**PIANO DI SVILUPPO RURALE
2007 – 2013**

Asse 3 – Misura 323
Azione 1 – tipologia 1b

SCHEDA DI DESCRIZIONE DELL'INTERVENTO

**“La pratica dell'alpeggio per il ripristino e la
conservazione di habitat e specie di importanza
comunitaria”**

A cura di: Sigauco D.

Problemi irrisolti (o risolti in modo parziale)

- Proprietari irreperibili
- Proprietari non associati
- Mancata adesione del Comune di Briga Alta
- Dipendenza da altri soggetti (Ente Parco, operai forestali) per garantire il normale funzionamento del sistema



<http://www.assfocarnino.it>

Grazie per l'attenzione!

